Installationsanleitung

xDSL PPPoE Verbindung unter Windows 7

Schritt 1:
Klicken Sie auf „**Start**“ > **Systemsteuerung**

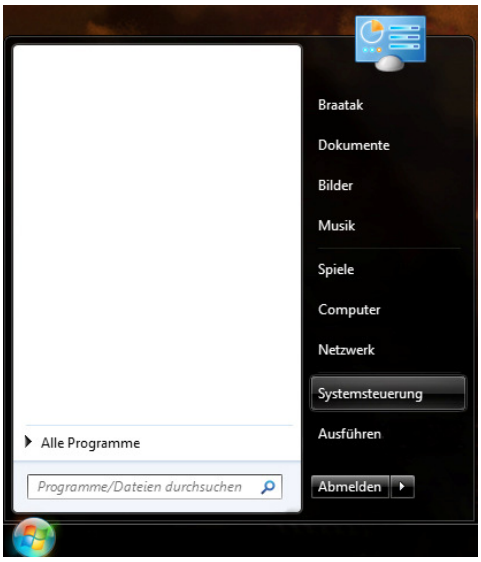

Schritt 2:
Wählen Sie in der Systemsteuerung den Punkt „**Netzwerk und Internet**“ aus.

Schritt 3:
Wechseln Sie in das „**Netzwerk- und Freigabecenter**“.

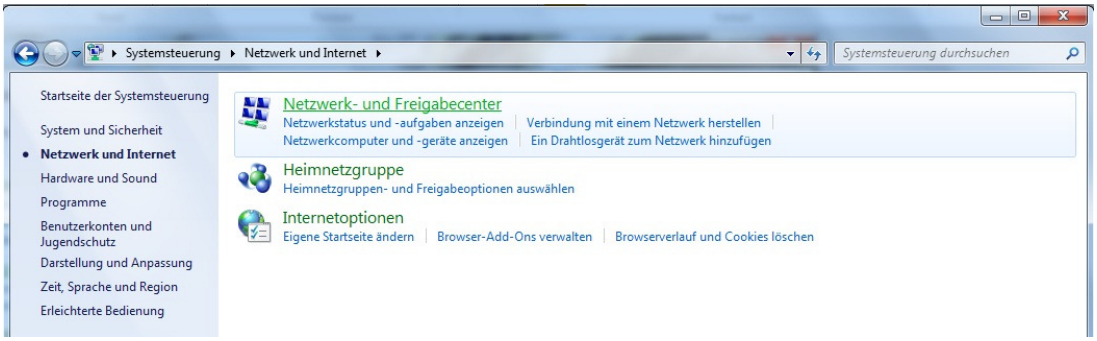

Schritt 4:
Einrichtung der LAN-Verbindung:
Klicken Sie auf „**Adaptereinstellungen ändern**“.

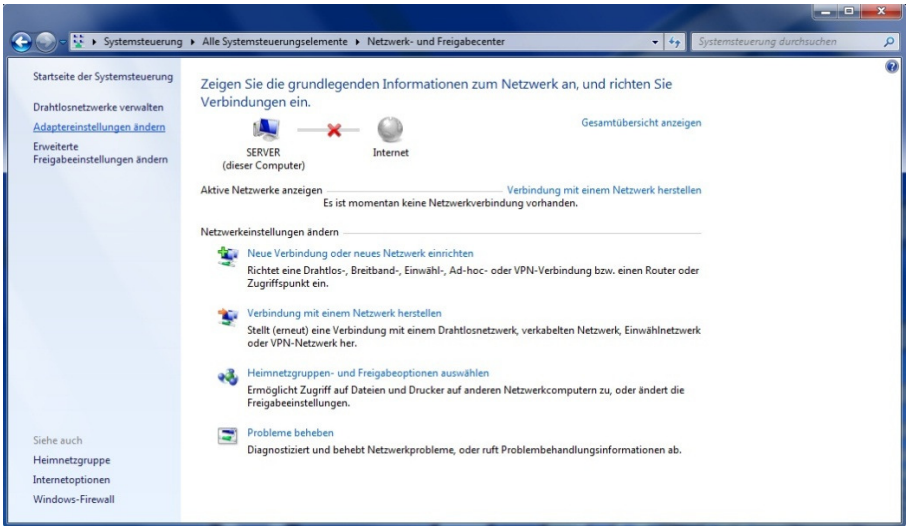

Schritt 5:
Klicken Sie mit der rechten Maustaste auf die **LAN-Verbindung**,
danach auf „**Eigenschaften**“.

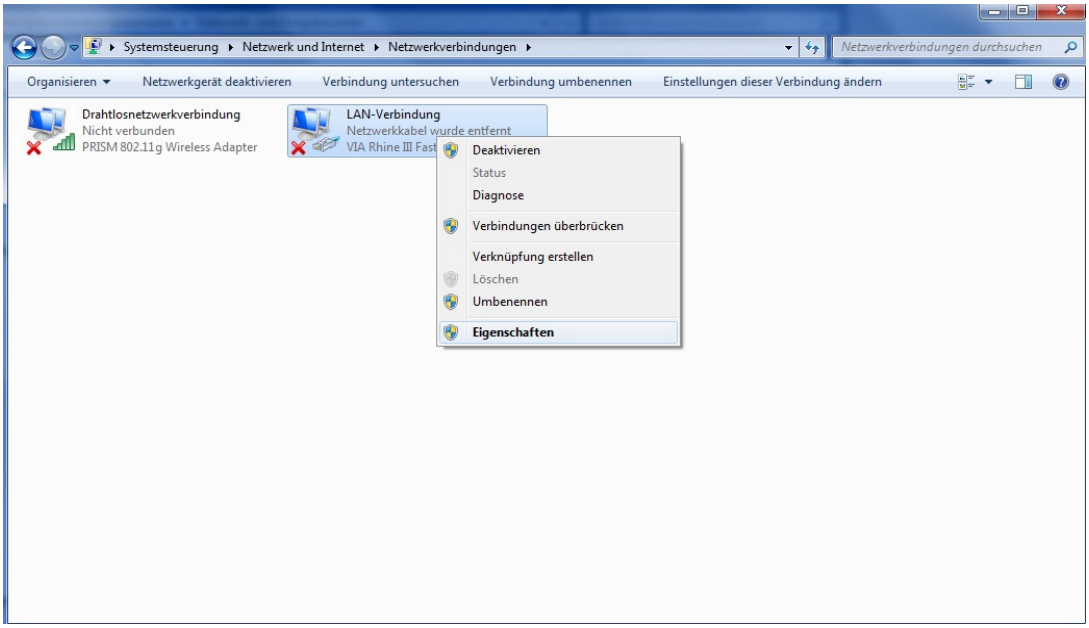

Schritt 6:
Wählen Sie das „**Internetprotokoll Version 4**“ aus und klicken Sie anschließend auf „**Eigenschaften**“.

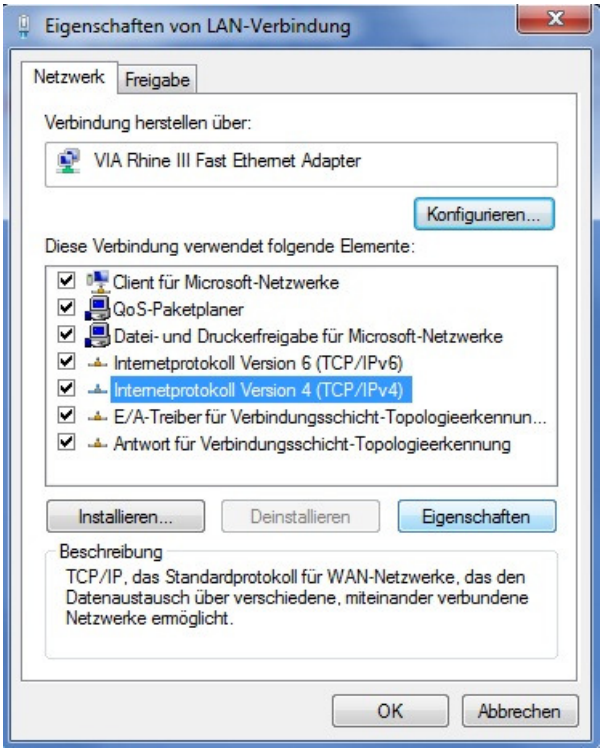

Schritt 7:
Konfiguration der LAN-Verbindung

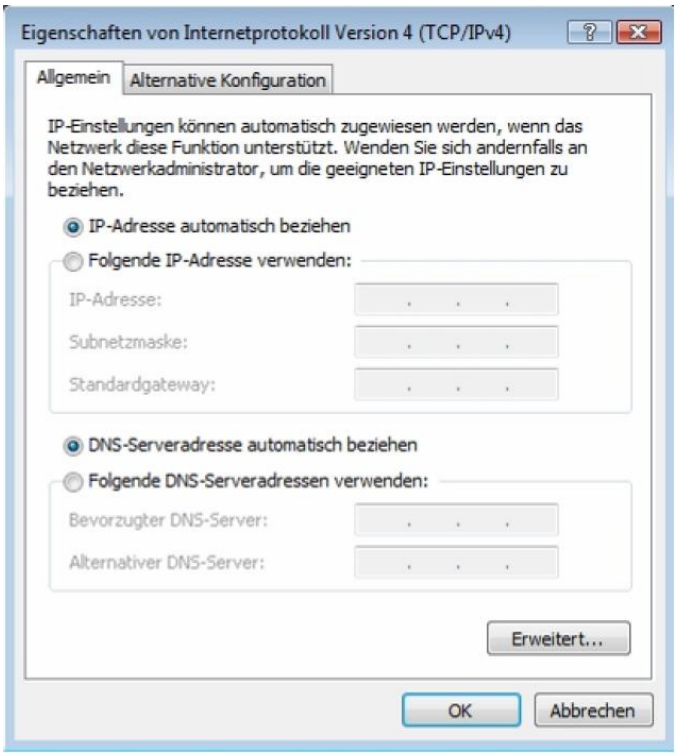

Aktivieren Sie folgende Einstellungen:

„**IP-Adresse automatisch beziehen**“

und

„**DNS-Serveradresse automatisch beziehen**“

Bestätigen Sie diese Einstellungen mit **OK**.

Schritt 8:
Wechseln Sie zurück in das Netzwerk- und Freigabecenter. Hier klicken Sie bitte auf „Neue Verbindung oder neues Netzwerk einrichten“.

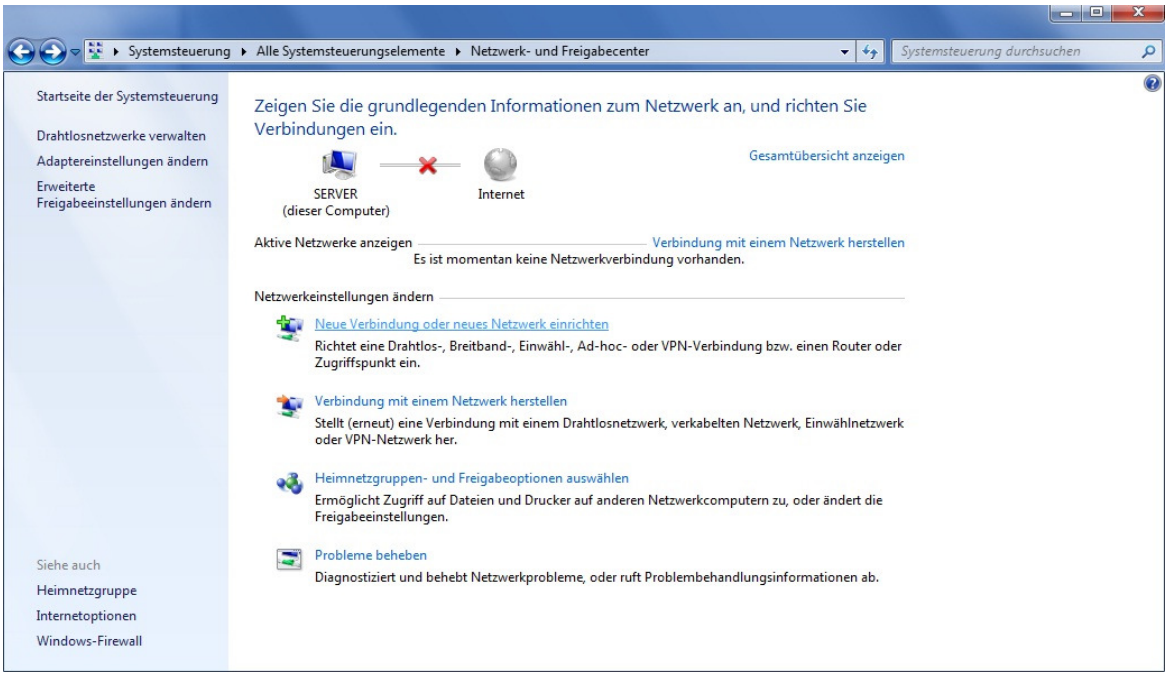

Schritt 9:
Wählen Sie „**Verbindung mit Internet herstellen**“ und klicken Sie auf „**Weiter**“.

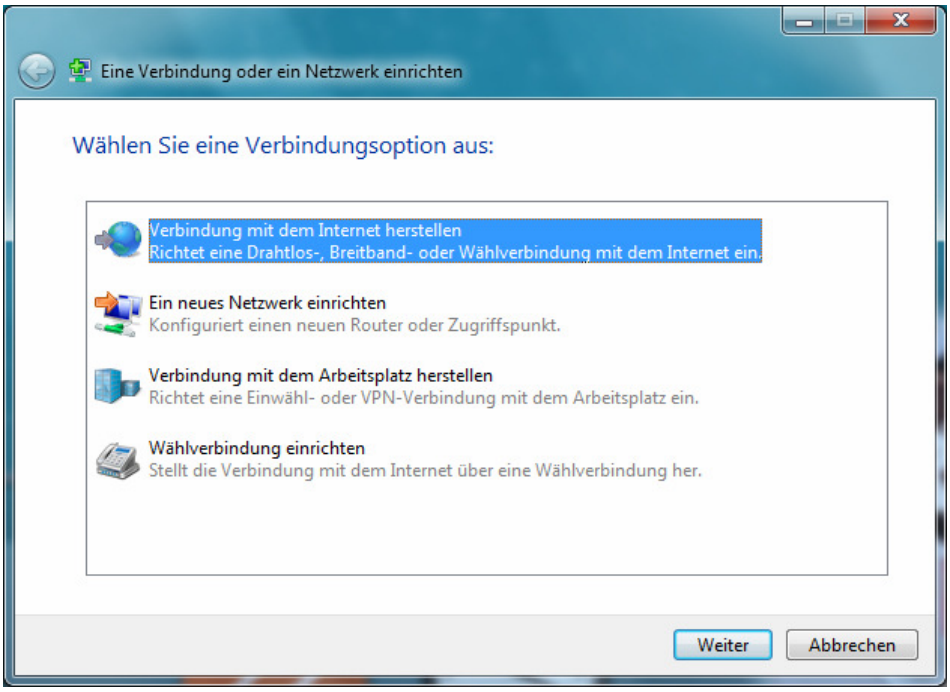

Schritt 10:
Wählen Sie nun den 1. Punkt aus: „**Breitband (PPPoE)**“.

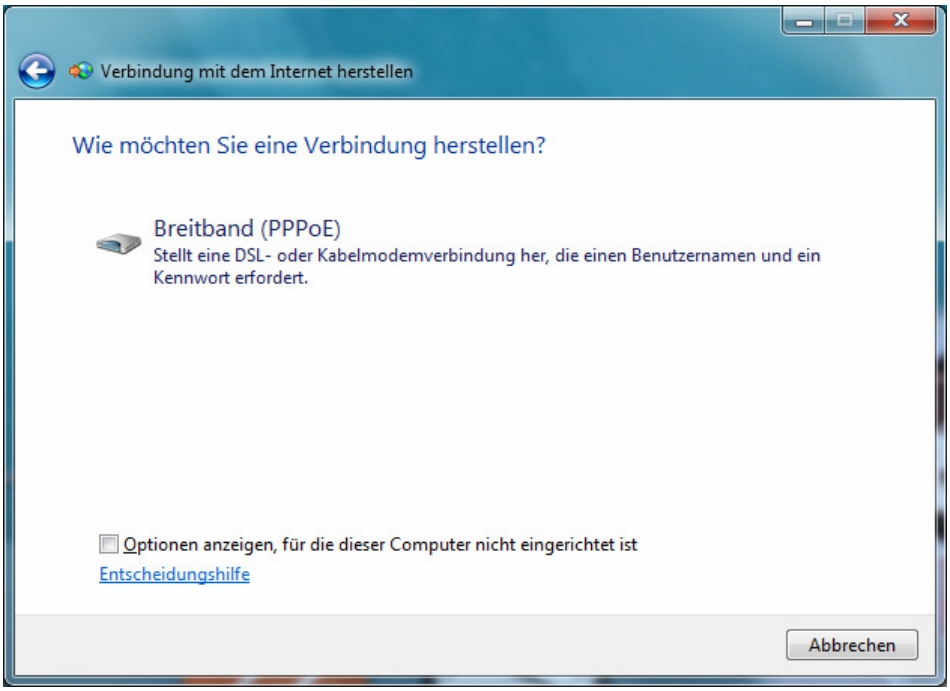

Schritt 11:
Tragen Sie Ihre Zugangsdaten in die vorgesehenen Felder ein.

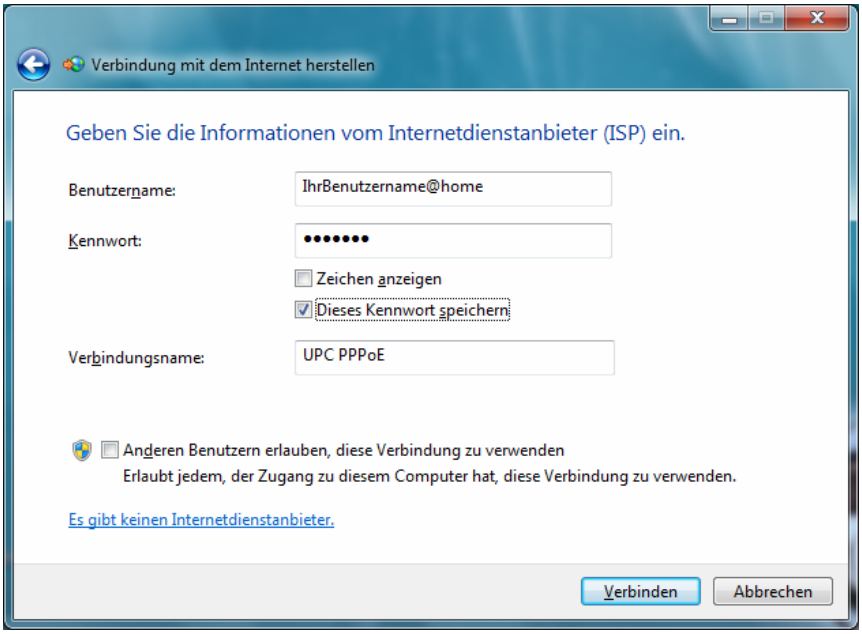

Geben Sie bitte Ihren DSL Benutzername und Ihr DSL Kennwort laut Ihren Zugangsdaten ein.

Optional können Sie dieses Kennwort auch speichern.

„Anderen Benutzern erlauben, …“ soll nicht ausgewählt werden.

Schritt 12:
Windows überprüft nun die Verbindungseinstellungen.

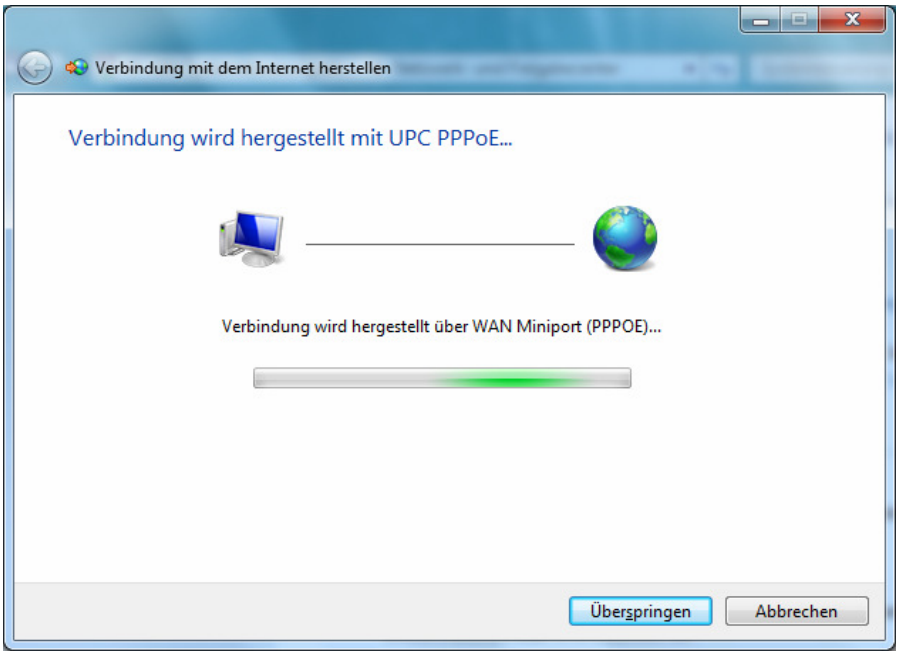

Schritt 13:
Nach erfolgreicher Überprüfung ist Ihre Internetverbindung einsatzbereit.

Copyright © UPC Austria GmbH
Änderungen vorbehalten
Der Inhalt und die Informationen dieser Unterlage sind Eigentum der UPC Austria GmbH und urheberrechtlich geschützt. Alle Rechte, insbesondere die Rechte der Verbreitung, der Vervielfältigung, des Nachdrucks, der Übersetzung und der Wiedergabe, bleiben auszugsweise vorbehalten.
Nutzung der Screen Shots von Windows XP mit freundlicher Genehmigung von Microsoft Corporation.

UPC Austria GmbH
Wolfganggasse 58 – 60, 1120 Wien
T. 059 999 1 3000 F. 059 999 1 3000 support@upc.at www.upc.at