

Konfigurationsanleitung
E-Mail Konfiguration unter
Microsoft Outlook 2003

E-Mail-Konto einrichten in Microsoft Outlook 2003

Voraussetzungen

- Microsoft Outlook 2003
- E-Mail Zugangsdaten

Microsoft Outlook 2003 Kontoeinstellungen

Öffnen Sie Microsoft Outlook 2003

Klicken Sie in der Funktionsleiste auf das Menü „Extras“ und wählen „E-Mail-Konten...“ aus.

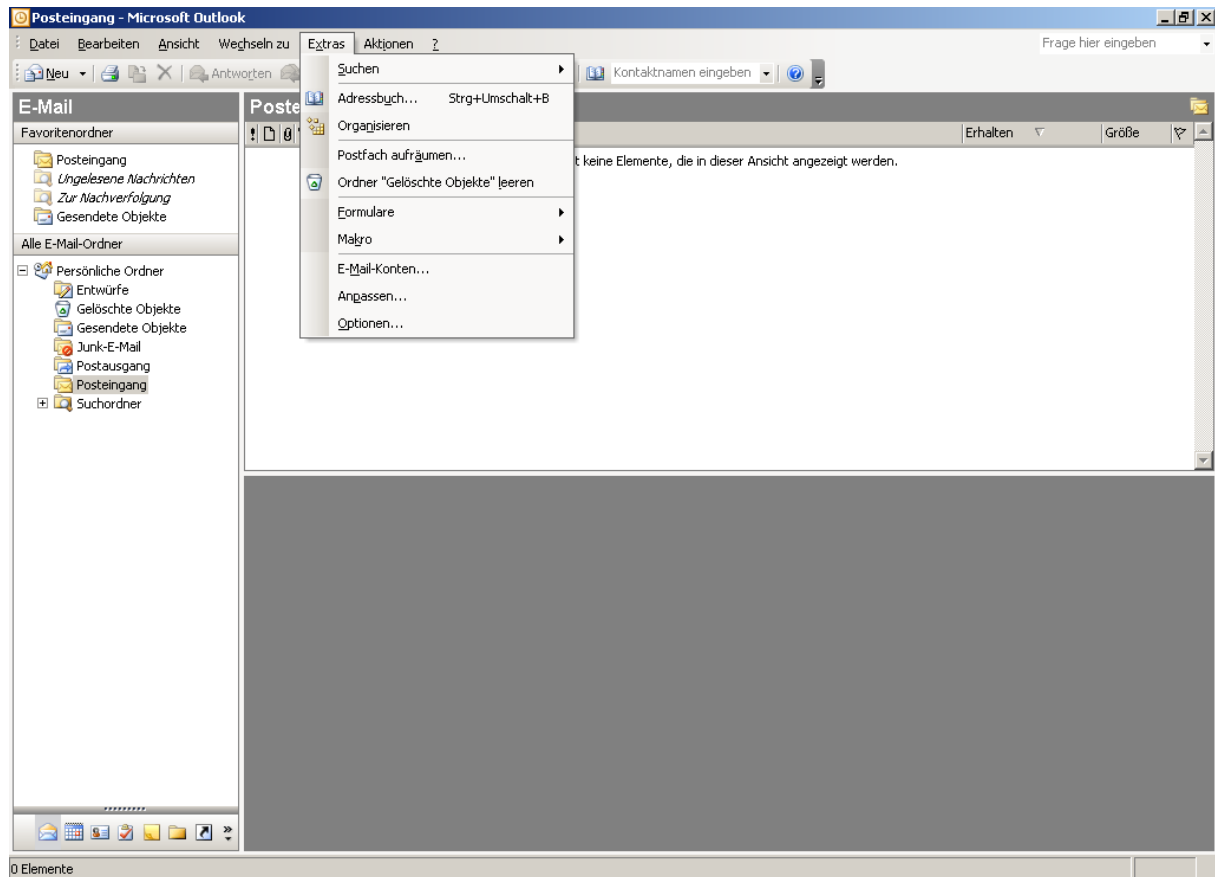

Nun öffnet sich ein Assistent mit dem Sie ein E-Mail-Konto anlegen oder bearbeiten können.

E-Mail-Konten

Wählen Sie „Ein neues E-Mail-Konto hinzufügen“ aus und klicken auf „Weiter“.

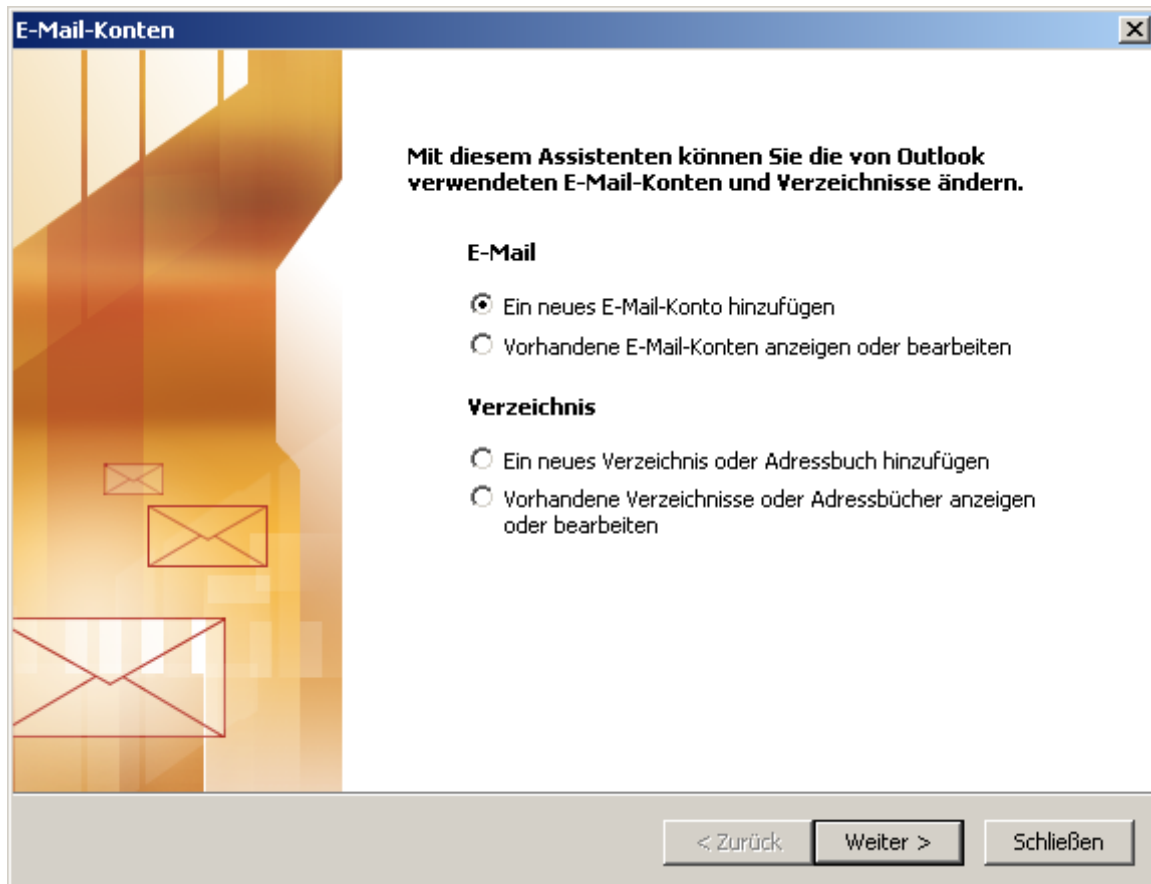

Wählen Sie als Server Typ „**POP3**“ oder „**IMAP**“ aus und klicken auf „**Weiter**“.

E-Mail-Konten [X]

Servertyp
Sie können den Servertyp für Ihr neues E-Mail-Konto auswählen.

- Microsoft Exchange Server**
Es wird eine Verbindung zu einem Exchange Server hergestellt, um E-Mail zu lesen, auf Öffentliche Ordner zuzugreifen und Dokumente freizugeben.
- POP3**
Es wird eine Verbindung zu einem POP3-Mailservers hergestellt, um E-Mail zu downloaden.
- IMAP**
Es wird eine Verbindung zu einem IMAP-Mailservers hergestellt, um E-Mail zu downloaden und Postfachordner zu synchronisieren.
- HTTP**
Es wird eine Verbindung zu einem HTTP-Mailservers wie Hotmail hergestellt, um E-Mail zu downloaden und Postfachordner zu synchronisieren.
- Zusätzliche Servertypen**
Es wird eine Verbindung zu einem Mailservers einer anderen Arbeitsgruppe oder eines Drittanbieters hergestellt.

< Zurück Weiter > Abbrechen

E-Mail-Konten [X]

Servertyp
Sie können den Servertyp für Ihr neues E-Mail-Konto auswählen.

- Microsoft Exchange Server**
Es wird eine Verbindung zu einem Exchange Server hergestellt, um E-Mail zu lesen, auf Öffentliche Ordner zuzugreifen und Dokumente freizugeben.
- POP3**
Es wird eine Verbindung zu einem POP3-Mailservers hergestellt, um E-Mail zu downloaden.
- IMAP**
Es wird eine Verbindung zu einem IMAP-Mailservers hergestellt, um E-Mail zu downloaden und Postfachordner zu synchronisieren.
- HTTP**
Es wird eine Verbindung zu einem HTTP-Mailservers wie Hotmail hergestellt, um E-Mail zu downloaden und Postfachordner zu synchronisieren.
- Zusätzliche Servertypen**
Es wird eine Verbindung zu einem Mailservers einer anderen Arbeitsgruppe oder eines Drittanbieters hergestellt.

< Zurück Weiter > Abbrechen

Nun müssen Sie alle erforderlichen Daten für Ihr E-Mail-Konto eingeben:

POP3:

Benutzerinformationen:

Ihr Name: Geben Sie den Namen ein, der als Absender angezeigt werden soll

E-Mail-Adresse: Geben Sie Ihre Email Adresse ein

Anmeldeinformationen:

Benutzername: Geben Sie Ihre E-Mail Adresse ein

Kennwort: Hier das Kennwort (Passwort) von der E-Mail Adresse eintragen und setzen Sie den Hacken bitte bei „**Kennwort speichern**“.

Serverinformationen:

Posteingangsserver (POP3): **mail.upcmail.at**

Postausgangsserver (SMTP): **mail.upcmail.at**

E-Mail-Konten [X]

Internet-E-Mail-Einstellungen (POP3)

Alle Einstellungen auf dieser Seite sind nötig, damit Ihr Konto richtig funktioniert.

Benutzerinformationen	Serverinformationen
Ihr Name: <input type="text" value="z.B.: Vorname Nachname"/>	Posteingangsserver (POP3): <input type="text" value="mail.upcmail.at"/>
E-Mail-Adresse: <input type="text" value="Ihre E-Mail-Adresse"/>	Postausgangsserver (SMTP): <input type="text" value="mail.upcmail.at"/>
Anmeldeinformationen	Einstellungen testen
Benutzername: <input type="text" value="Ihre E-Mail-Adresse"/>	Wir empfehlen Ihnen, das neue Konto nach dem Eingeben aller Informationen in diesem Fenster zu testen, indem Sie auf die Schaltfläche unten klicken (Netzwerkverbindung erforderlich).
Kennwort: <input type="password" value="*****"/>	
<input checked="" type="checkbox"/> Kennwort speichern	<input type="button" value="Kontoeinstellungen testen..."/>
<input type="checkbox"/> Anmeldung durch gesicherte Kennwortauthentifizierung (SPA)	<input type="button" value="Weitere Einstellungen..."/>

< Zurück Weiter > Abbrechen

IMAP:

Benutzerinformationen:

Ihr Name: Geben Sie den Namen ein, der als Absender angezeigt werden soll

E-Mail-Adresse: Geben Sie Ihre Email Adresse ein

Anmeldeinformationen:

Benutzername: Geben Sie Ihre E-Mail Adresse ein

Kennwort: Hier das Kennwort (Passwort) von der E-Mail Adresse eintragen und setzen Sie den Hacken bitte bei „**Kennwort speichern**“.

Serverinformationen:

Posteingangsserver (POP3): **mail.upcmail.at**

Postausgangsserver (SMTP): **mail.upcmail.at**

- Benutzerinformationen:** Includes fields for "Ihr Name:" (with a placeholder "z.B.: Vorname Nachname") and "E-Mail-Adresse:" (with a placeholder "Ihre E-Mail-Adresse").
- Serverinformationen:** Includes fields for "Posteingangsserver (IMAP):" and "Postausgangsserver (SMTP):", both containing the value "mail.upcmail.at".
- Anmeldeinformationen:** Includes fields for "Benutzername:" (with a placeholder "Ihre E-Mail-Adresse") and "Kennwort:" (with a placeholder "*****"). Below the password field is a checked checkbox labeled "Kennwort speichern". At the bottom left of this section is an unchecked checkbox labeled "Anmeldung durch gesicherte Kennwortauthentifizierung (SPA)".
- Einstellungen testen:** Contains the text "Wir empfehlen Ihnen, das neue Konto nach dem Eingeben aller Informationen in diesem Fenster zu testen, indem Sie auf die Schaltfläche unten klicken (Netzwerkverbindung erforderlich)." and a button labeled "Kontoeinstellungen testen...".

At the bottom right of the dialog is a button labeled "Weitere Einstellungen...". At the very bottom of the dialog are three navigation buttons: "< Zurück", "Weiter >", and "Abbrechen".

Anschließend auf „**Weitere Einstellungen...**“ klicken.

Weitere Einstellungen - Postausgangsserver

Karteireiter „Postausgangsserver“ öffnen. Den Punkt „Der Postausgangsserver (SMTP) erfordert Authentifizierung“ aktivieren.

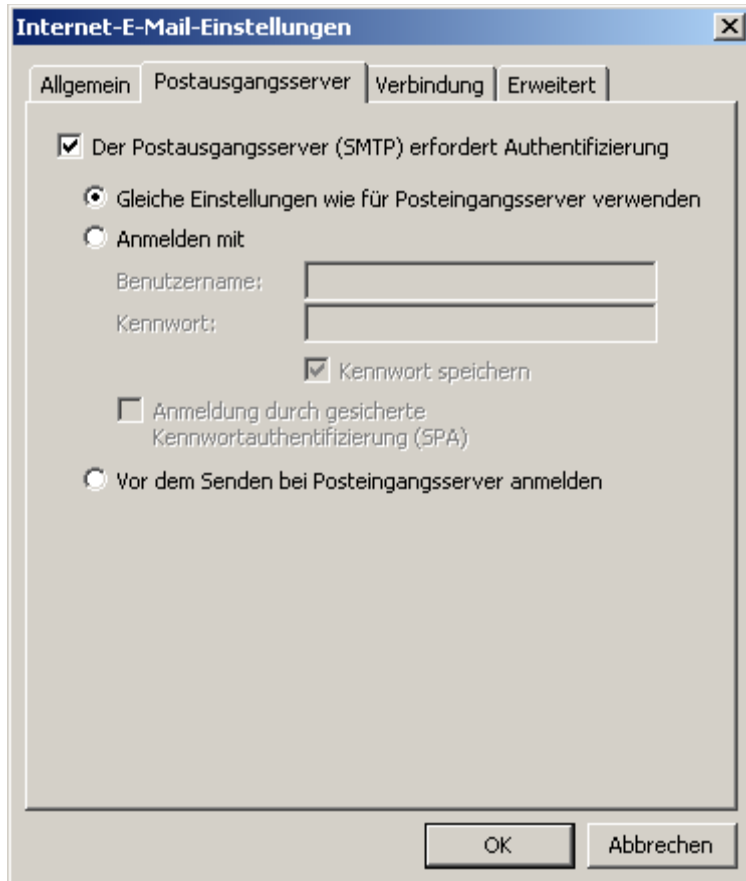

- Der Postausgangsserver (SMTP) erfordert Authentifizierung
- Gleiche Einstellungen wie für Posteingangsserver verwenden
- Anmelden mit
 - Benutzername:
 - Kennwort:
 - Kennwort speichern
- Anmeldung durch gesicherte Kennwortauthentifizierung (SPA)
- Vor dem Senden bei Posteingangsserver anmelden

At the bottom of the dialog are two buttons: 'OK' and 'Abbrechen'.

Weitere Einstellungen – Erweitert (POP3)

Auf die Registerkarte „**Erweitert**“ wechseln und die Serveranschlussnummer vom **Postausgangsserver (SMTP)** von 25 auf „**465**“ ändern.
„**Server erfordert eine verschlüsselte Verbindung (SSL)**“ anhaken.

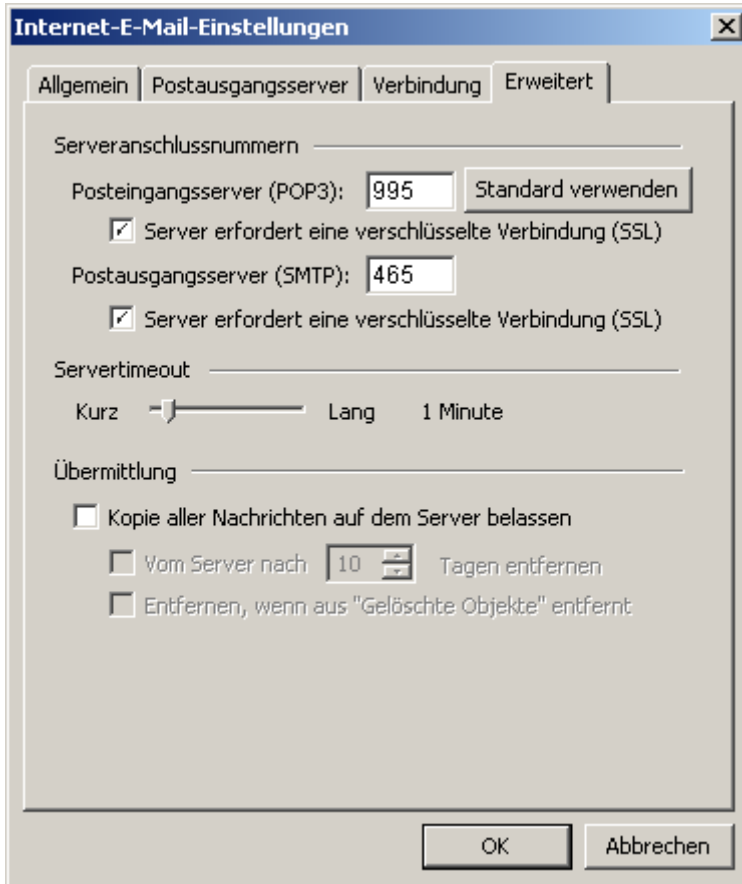

- Posteingangsserver (POP3): 995 (with a 'Standard verwenden' button)
- Server erfordert eine verschlüsselte Verbindung (SSL)
- Postausgangsserver (SMTP): 465
- Server erfordert eine verschlüsselte Verbindung (SSL)

The 'Servertimeout' section features a slider between 'Kurz' and 'Lang', currently set to '1 Minute'.

The 'Übermittlung' section includes the following options:

- Kopie aller Nachrichten auf dem Server belassen
- Vom Server nach 10 Tagen entfernen
- Entfernen, wenn aus "Gelöschte Objekte" entfernt

At the bottom of the dialog are 'OK' and 'Abbrechen' buttons.

Weitere Einstellungen – Erweitert (IMAP)

Auf die Registerkarte „**Erweitert**“ wechseln und die Serveranschlussnummer vom **Postausgangsserver (SMTP)** von 25 auf „**465**“ ändern.
„**Server erfordert eine verschlüsselte Verbindung (SSL)**“ anhaken.

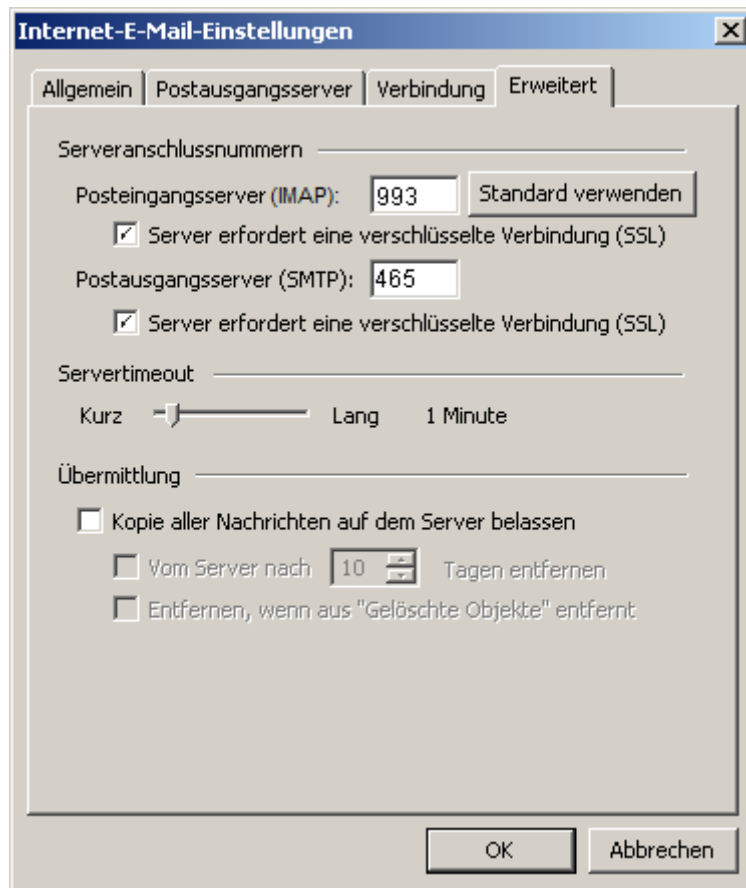

Klicken Sie auf „**OK**“ damit die Einstellungen gespeichert werden.

Sie können nun die Kontoeinstellungen testen oder aber den Vorgang abschließen indem Sie auf „Weiter“ klicken.

E-Mail-Konten [X]

Internet-E-Mail-Einstellungen (POP3)
Alle Einstellungen auf dieser Seite sind nötig, damit Ihr Konto richtig funktioniert.

Benutzerinformationen

Ihr Name:

E-Mail-Adresse:

Anmeldeinformationen

Benutzername:

Kennwort:

Kennwort speichern

Anmeldung durch gesicherte
Kennwortauthentifizierung (SPA)

Serverinformationen

Posteingangsserver (POP3):

Postausgangsserver (SMTP):

Einstellungen testen

Wir empfehlen Ihnen, das neue Konto nach dem Eingeben aller Informationen in diesem Fenster zu testen, indem Sie auf die Schaltfläche unten klicken (Netzwerkverbindung erforderlich).

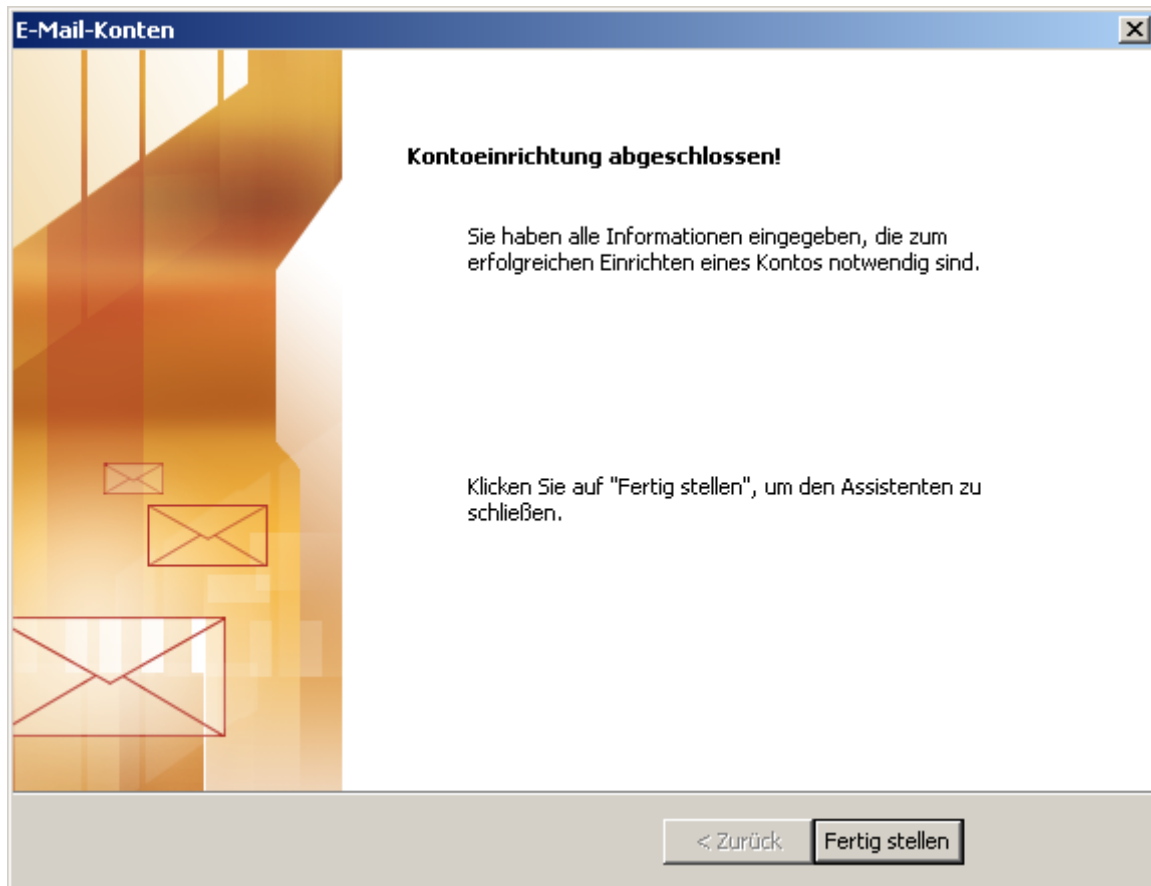

Die Kontoeinrichtung ist nun abgeschlossen. Klicken Sie auf „**Fertig stellen**“ um den Assistenten zu beenden.