

Konfigurationsanleitung  
E-Mail Konfiguration unter  
Outlook Express

## E-Mail-Konto einrichten in Outlook Express Voraussetzungen

- Outlook Express
- E-Mail Zugangsdaten

## Outlook Express Kontoeinstellungen öffnen

Öffnen Sie Outlook Express

Klicken Sie in der Funktionsleiste auf das Menü „Extras“ und wählen „Konten...“ aus.

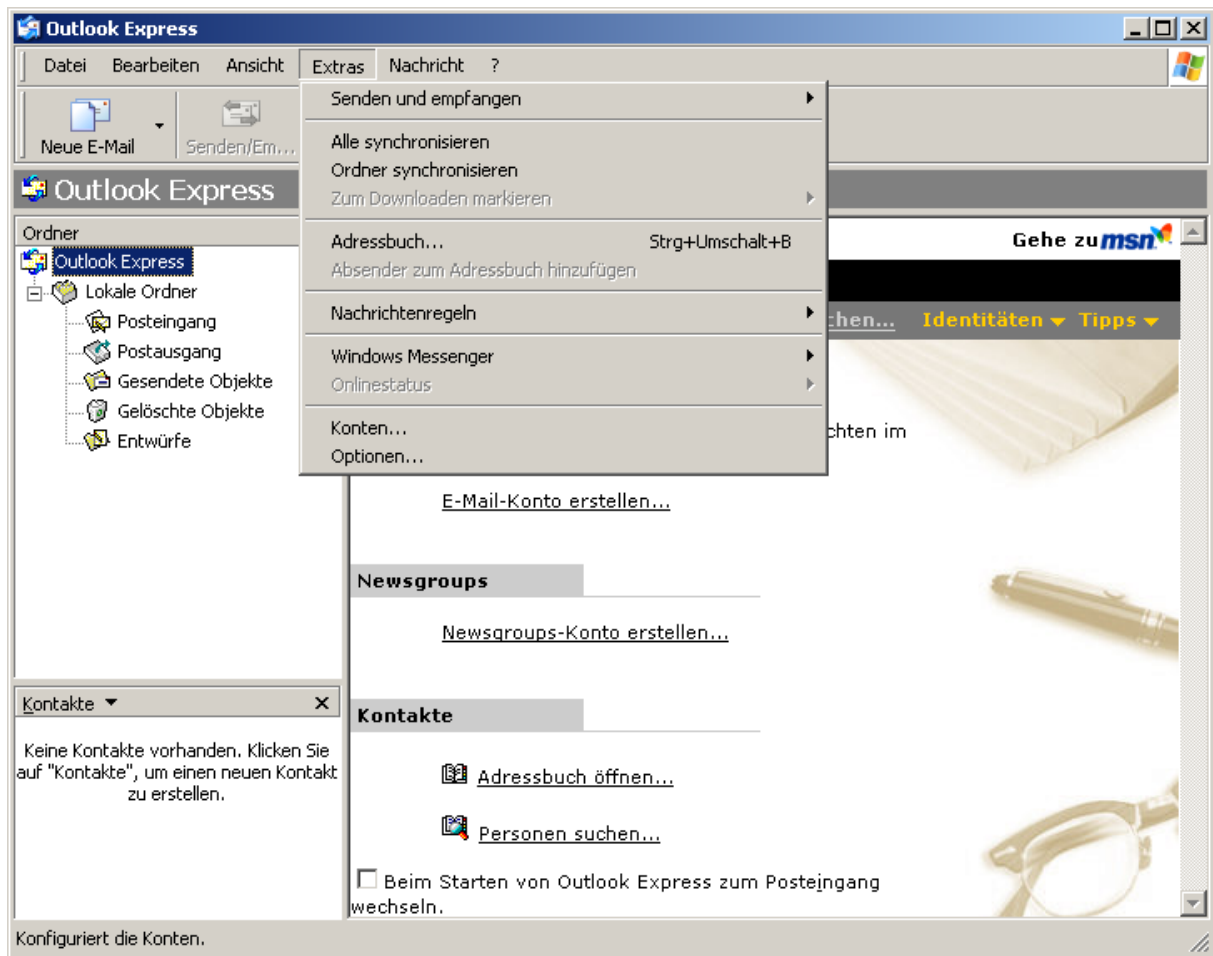

Nun Öffnet sich die Konten-Übersicht.

## Internetkonten

Auf die Registerkarte „**E-Mail**“ wechseln.  
Klicken Sie rechterhand auf „**Hinzufügen...**“ und wählen im Kontextmenü „**E-Mail...**“ aus.

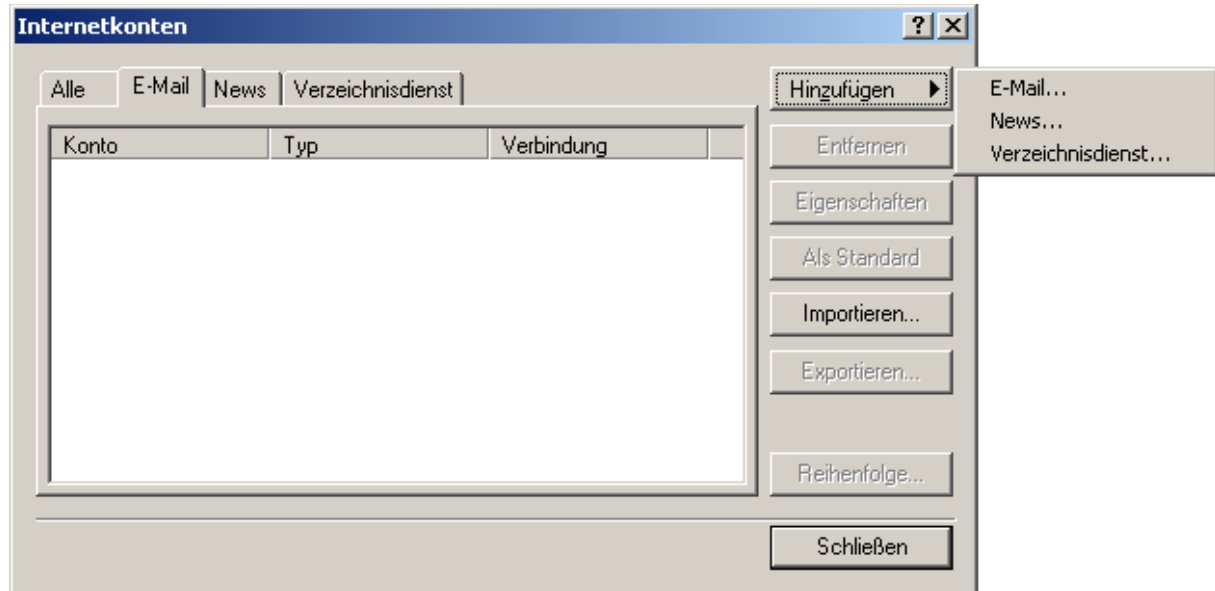

## Assistent für den Internetzugang - Name

Nun geben Sie bitte den Namen ein, der als Absender angezeigt werden soll. Klicken Sie anschließend auf „Weiter“

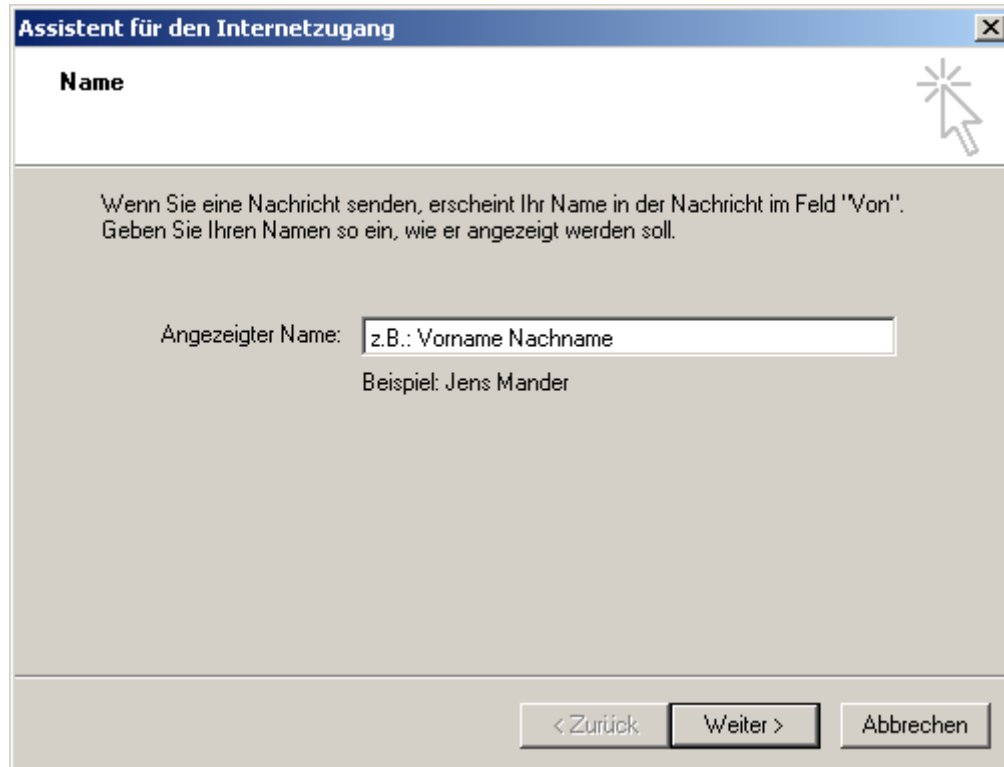

## Assistent für den Internetzugang - Internet-E-Mail-Adresse

Im nächsten Schritt geben Sie Ihre E-Mail-Adresse ein und klicken auf „Weiter“

- Header: "Assistent für den Internetzugang" (with a close button) and "Internet-E-Mail-Adresse" (with a help icon).
- Text: "An Sie gerichtete E-Mail-Nachrichten werden an Ihre E-Mail-Adresse geleitet."
- Label: "E-Mail-Adresse:"
- Text input field: "Ihre E-Mail-Adresse"
- Example text: "Beispiel: Jemand@microsoft.com"
- Buttons: "< Zurück", "Weiter >", and "Abbrechen"

## POP3 Assistent für den Internetzugang - Namen der E-Mail-Server

Nun müssen Sie die E-Mail-Server einrichten:

Der Posteingangsserver ist ein „**POP3**“ Server

Der Posteingangsserver lautet: **mail.upcmail.at**

Der Postausgangsserver lautet: **mail.upcmail.at**

Klicken Sie nach Eingabe aller Daten auf „**Weiter**“.

**Assistent für den Internetzugang**

**Namen der E-Mail-Server**

Der Posteingangsserver ist ein  Server.

Posteingangsserver (POP3, IMAP oder HTTP):

Ein SMTP Server wird für den Postausgang verwendet.  
Postausgangsserver (SMTP):

## IMAP Assistent für den Internetzugang - Namen der E-Mail-Server

Nun müssen Sie die E-Mail-Server einrichten:

Der Posteingangsserver ist ein „**IMAP**“ Server

Der Posteingangsserver lautet: **mail.upcmail.at**

Der Postausgangsserver lautet: **mail.upcmail.at**

Klicken Sie nach Eingabe aller Daten auf „**Weiter**“.

**Assistent für den Internetzugang** [X]

**Namen der E-Mail-Server** [?]

Der Posteingangsserver ist ein  Server.

Posteingangsserver (POP3, IMAP oder HTTP):

Ein SMTP Server wird für den Postausgang verwendet.  
Postausgangsserver (SMTP):

< Zurück    Weiter >    Abbrechen

## Assistent für den Internetzugang - Internet-E-Mail-Anmeldung

Als nächstes müssen Sie Kontoname (=E-Mail-Adresse) und Kennwort eingeben und setzen Sie den Hacken bitte bei „**Kennwort speichern**“.

Klicken Sie anschließend auf „**Weiter**“.

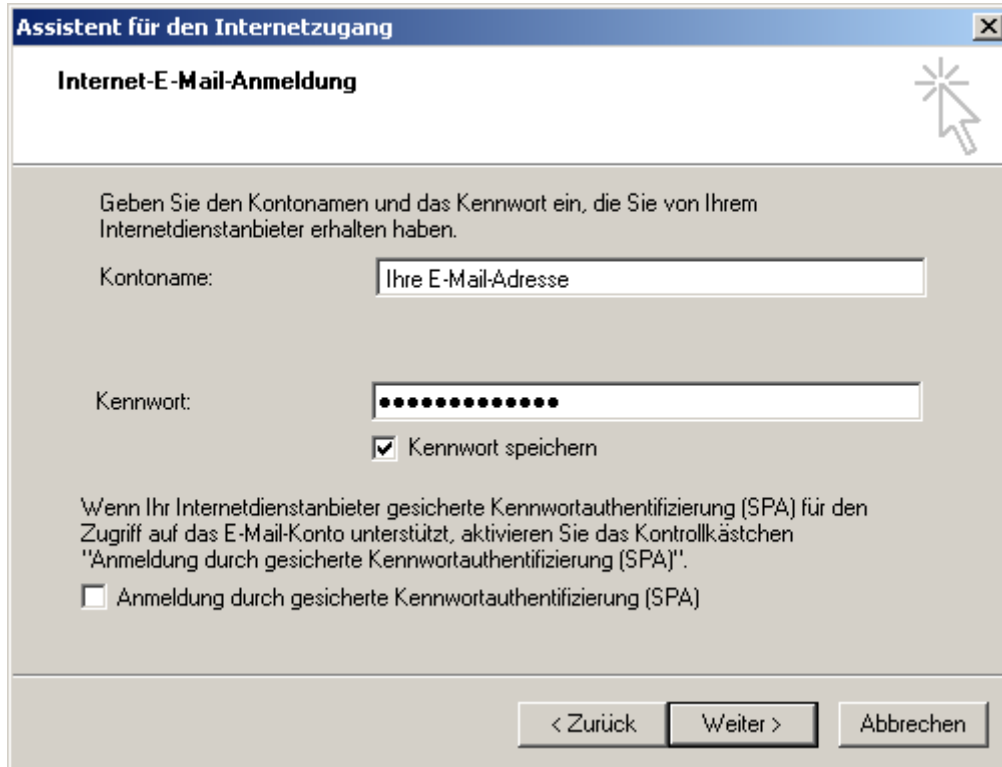

## Assistent für den Internetzugang - Installation beendet

Auf „Fertig stellen“ klicken.

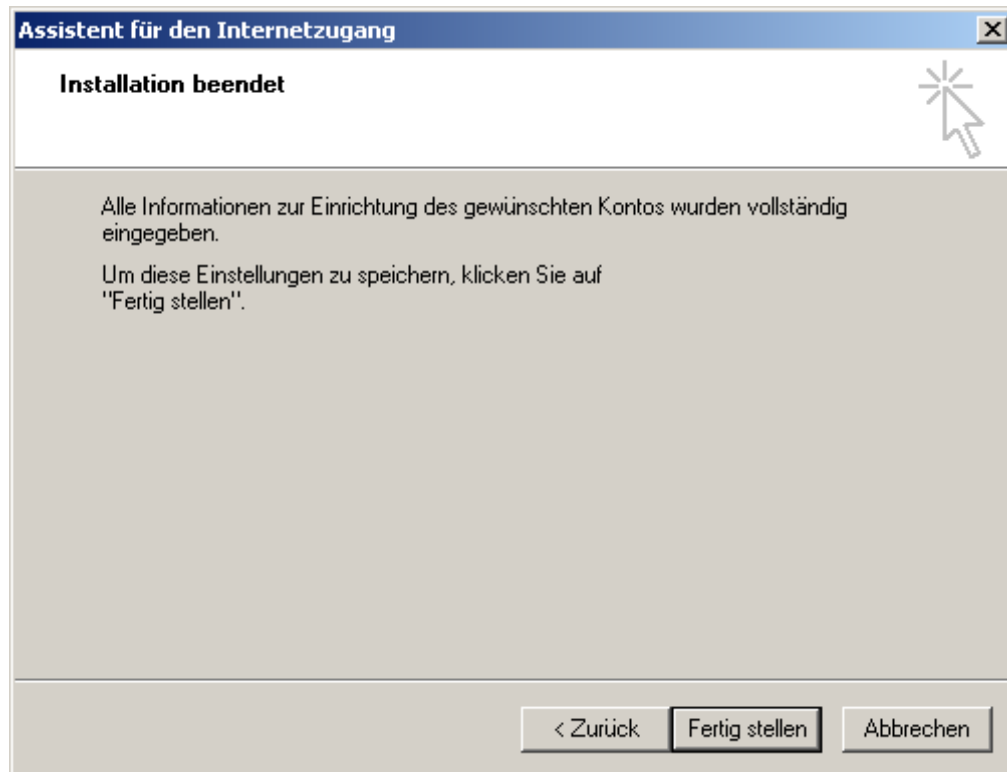

## Internetkonten

E-Mail-Account auswählen und auf „Eigenschaften“ klicken.

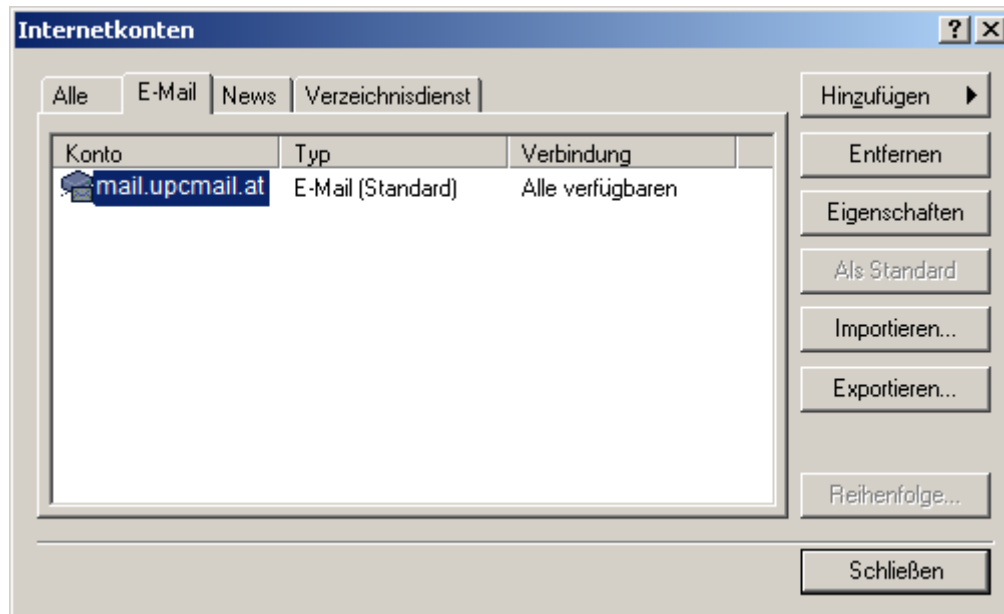

## Eigenschaften – Server POP3

Karteireiter „**Server**“ öffnen. Den Punkt „**Server erfordert Authentifizierung**“ aktivieren und anschließend auf „**Einstellungen...**“ klicken.

**Posteingangsserver:**  
- "Posteingangsserver ist ein" dropdown is set to "POP3".  
- "Posteingang (POP3):" text box contains "mail.upcmail.at".  
- "Postausgang (SMTP):" text box contains "mail.upcmail.at".  
**Posteingangsserver (Account details):**  
- "Kontoname:" text box contains "Ihre E-Mail-Adresse".  
- "Kennwort:" text box contains 12 dots.  
-  "Kennwort speichern".  
-  "Anmeldung durch gesicherte Kennwortauthentifizierung".  
**Postausgangsserver:**  
-  "Server erfordert Authentifizierung".  
- "Einstellungen..." button.  
At the bottom are "OK", "Abbrechen", and "Übernehmen" buttons.

## Eigenschaften – Server IMAP

Karteireiter „**Server**“ öffnen. Den Punkt „**Server erfordert Authentifizierung**“ aktivieren und anschließend auf „**Einstellungen...**“ klicken.

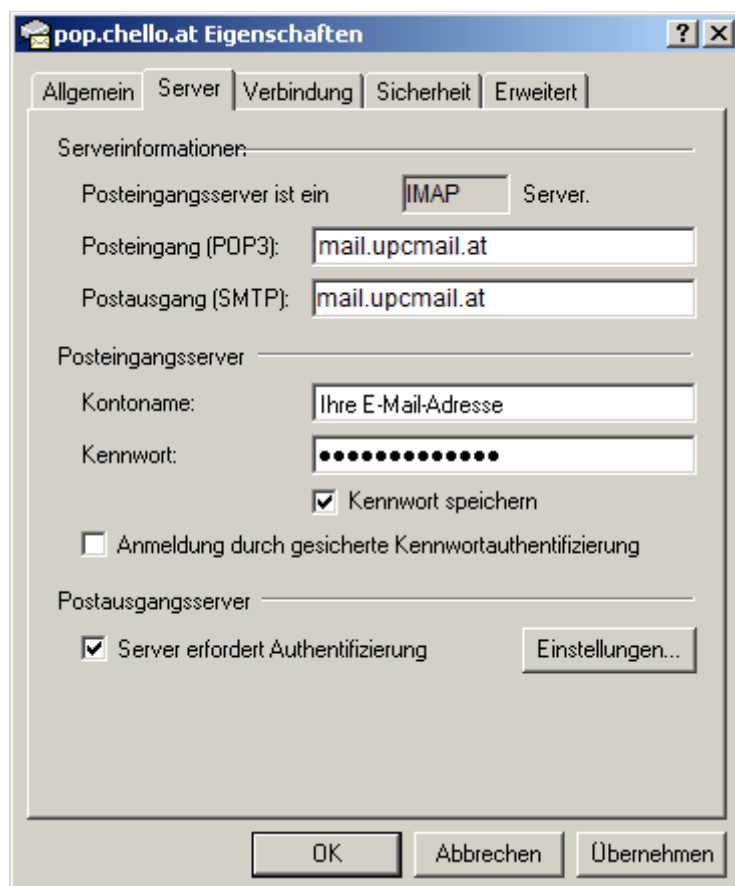

pop.chello.at Eigenschaften

Allgemein | **Server** | Verbindung | Sicherheit | Erweitert

Serverinformationen:

Posteingangsserver ist ein **IMAP** Server.

Posteingang (POP3): mail.upcmail.at

Postausgang (SMTP): mail.upcmail.at

Posteingangsserver

Kontoname: Ihre E-Mail-Adresse

Kennwort: ●●●●●●●●

Kennwort speichern

Anmeldung durch gesicherte Kennwortauthentifizierung

Postausgangsserver

Server erfordert Authentifizierung **Einstellungen...**

OK Abbrechen Übernehmen

## Einstellungen - Server Authentifizierung

Option „Gleiche Einstellungen wie für den Posteingangsserver verwenden“ aktivieren.

Danach das Ganze mit „OK“ bestätigen.

Postausgangsserver

Anmeldungsinformation

Gleiche Einstellungen wie für den Posteingangsserver verwenden

Anmeldung mit

Kontoname:

Kennwort:

Kennwort speichern

Anmeldung durch gesicherte Kennwortauthentifizierung (SPA)

OK Abbrechen

## Eigenschaften – Erweitert POP3

Auf die Registerkarte „**Erweitert**“ wechseln und die Serverportnummer vom **Postausgangsserver (SMTP)** von 25 auf „**465**“ ändern.  
„**Server erfordert eine verschlüsselte Verbindung (SSL)**“ anhängen.

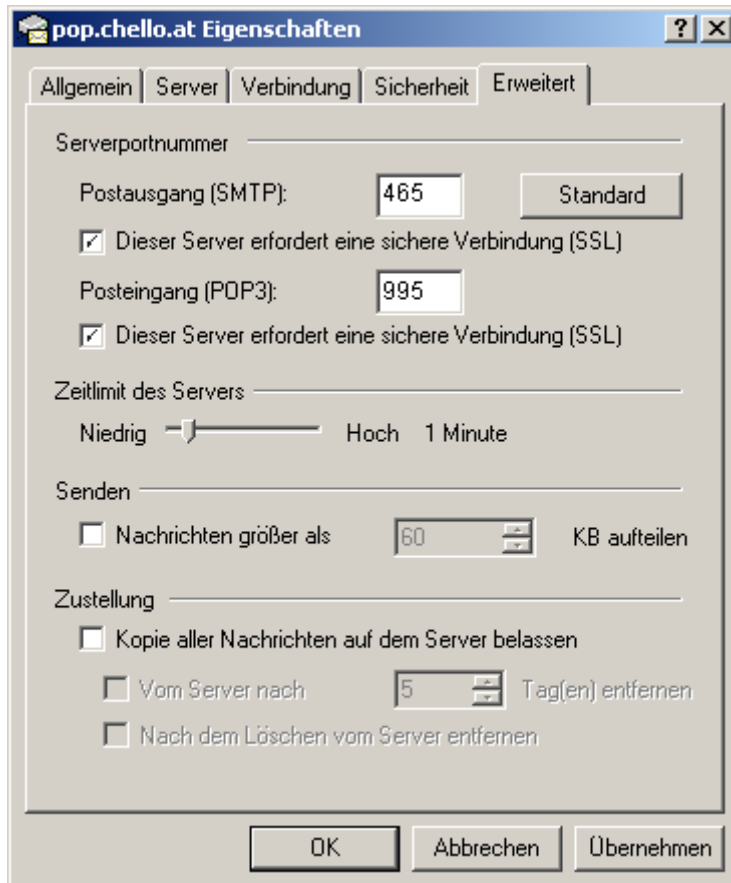

- Serverportnummer**: A section header.
- Postausgang (SMTP)**: A text box containing '465' and a 'Standard' button.
- Dieser Server erfordert eine sichere Verbindung (SSL)**
- Posteingang (POP3)**: A text box containing '995'.
- Dieser Server erfordert eine sichere Verbindung (SSL)**
- Zeitlimit des Servers**: A slider control ranging from 'Niedrig' to 'Hoch', with '1 Minute' indicated.
- Senden**: A section header.
- Nachrichten größer als**  **KB aufteilen**
- Zustellung**: A section header.
- Kopie aller Nachrichten auf dem Server belassen**
- Vom Server nach**  **Tag(en) entfernen**
- Nach dem Löschen vom Server entfernen**

At the bottom, there are three buttons: 'OK', 'Abbrechen', and 'Übernehmen'.

## Eigenschaften – Erweitert IMAP

Auf die Registerkarte „**Erweitert**“ wechseln und die Serverportnummer vom **Postausgangsserver (SMTP)** von 25 auf „**587**“ ändern.  
„**Server erfordert eine verschlüsselte Verbindung (SSL)**“ anhaken.

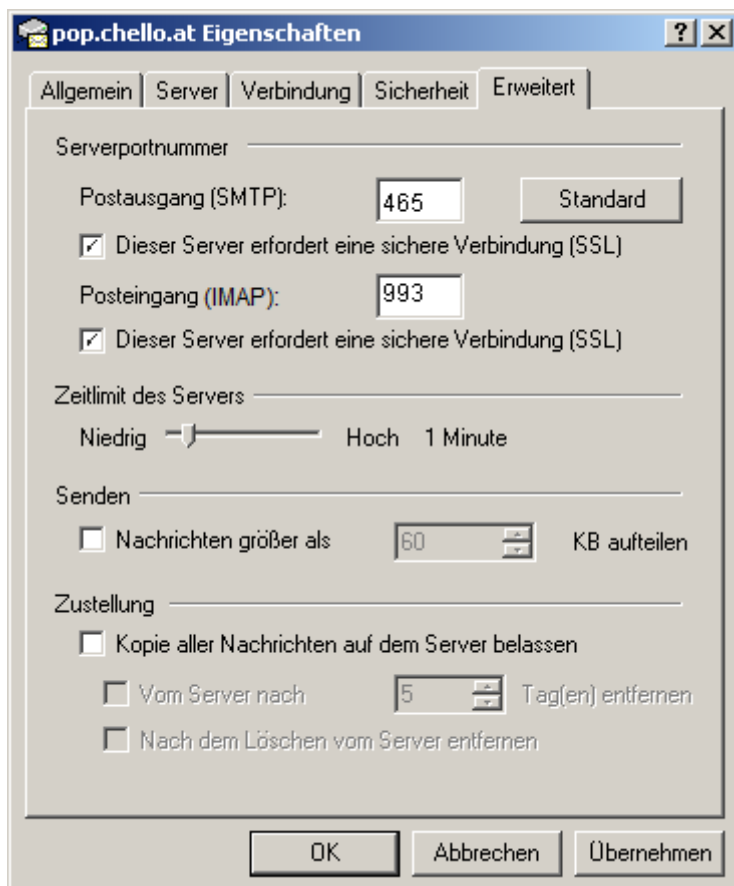

Nun ist die Einrichtung des E-Mail-Accounts beendet. Klicken Sie abschließend auf „**OK**“ damit die Einstellungen übernommen werden.